

Liebherr R936
Serien-Nr.: 44581

Zeppelin Baumaschinen
Zeppelin Baumaschinen GmbH
Gebrauchtmaschinenzentrum Alsfeld
Zeppelinstraße, Zugang Karl-Bröger-Straße 8
36304 Alsfeld
Germany
<https://www.zeppelin-cat.de/>

Roger Immig
Telefon: +49 6631960126
Fax: +49 6631960140
Mobil: +49 1738902692
roger.immig@zeppelin.com

Thorsten Hill
Telefon: +49 6631960115
Fax: +49 6631960140
Mobil: +49 1733529424
thorsten.hill@zeppelin.com

Ciro Micino
Telefon: +49 6631960118
Mobil: +49 1712365249
ciro.micino@zeppelin.com

| | |
|------------------------|---------------------|
| Hersteller | Liebherr |
| Kategorie | Kettenbagger |
| Baujahr | 2017 |
| Betr.-Std. | 4.804 |
| Kabinenart | ROPS |
| Ausleger | Monoausleger |
| Stiellänge | 3.000 mm |
| Greiferleitung | Ja |
| Zusatzhydraulik | Kombihydraulik |
| Bodenplattenbreite | 600 mm |
| Bodenplatten Zustand | 70 % |
| Laufwerk Turase | 60 % |
| Laufwerk Leiträder | 60 % |
| Laufwerk Laufrollen | 60 % |
| Laufwerk Kettenglieder | 60 % |
| Laufwerk Kettenbuchsen | 60 % |
| Laufwerk Stützrollen | 60 % |
| Steinschlagschutzdach | Ja |
| Schnellwechsler | Ja |
| Schnellwechsler Typ | OilQuick OQ80 |
| Zentralschmieranlage | Ja |
| Rückfahrkamera | Ja |
| Einsatzgewicht | 33 t |
| Motorleistung | 169 kW (231 PS) |
| Klimaanlage | Ja |

Nettopreis **99.000,00 EUR (zzgl. MwSt.)**
Lieferbedingungen **FCA Zeppelin Niederlassung Alsfeld**

Liebherr R936
Serien-Nr.: 44581



Liebherr R936
Serien-Nr.: 44581

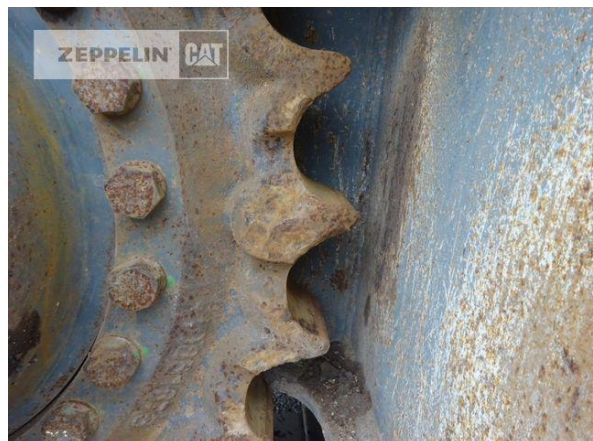

Liebherr R936
Serien-Nr.: 44581

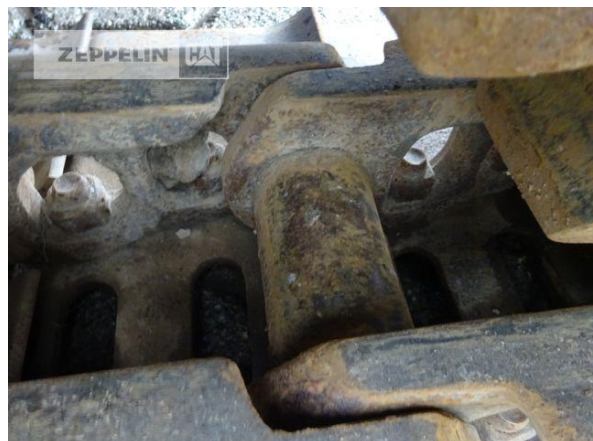

Liebherr R936
Serien-Nr.: 44581

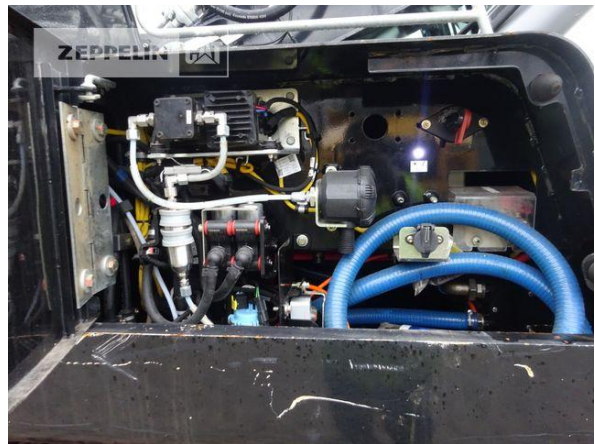

Liebherr R936
Serien-Nr.: 44581

