

**Liebherr PR731CL**  
Serien-Nr.: 205/1151**Zeppelin Baumaschinen**  
**Zeppelin Baumaschinen GmbH Niederlassung**  
**Ulm**Graf-Zeppelin-Str. 1  
89264 Weißenhorn  
Germany<https://www.zeppelin-cat.de/>Sören Wurbach  
Telefon: +49 7309954150  
Fax: +49 7309954170  
Mobil: +49 15120018205  
[soeren.wurbach@zeppelin.com](mailto:soeren.wurbach@zeppelin.com)

<b>Hersteller</b>	<b>Liebherr</b>
<b>Kategorie</b>	<b>Dozer</b>
<b>Baujahr</b>	<b>1989</b>
<b>Betr.-Std.</b>	<b>8.727</b>

Laufwerk	Moorlaufwerk LGP
Schildart	A-Schild
Schild Breite	3.000 mm
Zustand Schild	35 %
Ripperventil	Ja
Bodenplattenbreite	812 mm
Bodenplatten Zustand	80 %
Laufwerk Turase	50 %
Laufwerk Leiträder hinter	50 %
Laufwerk Leiträder vorn	50 %
Laufwerk Laufrollen	50 %
Laufwerk Kettenglieder	35 %
Laufwerk Kettenbuchsen	35 %
Laufwerk Stützrollen	50 %
Motorleistung	110 kW (150 PS)
Ausstattung	Maschine läuft und ist einsatzfähig / Machine is running and ready for use Mercedes - Benz Motor QM421

<b>Nettopreis</b>	<b>17.500,00 EUR (zzgl. MwSt.)</b>
<b>Lieferbedingungen</b>	<b>FCA Zeppelin Niederlassung Ulm</b>

Dieses Angebot ist freibleibend. Grundlage dafür sind unsere Allgemeinen Verkaufs- und Lieferbedingungen. Technisch bedingte Änderungen an Geräten und Zubehör sind jederzeit möglich. Irrtümer, Änderungen und Zwischenverkauf vorbehalten. Alle Preise verstehen sich zzgl. gesetzlicher MwSt.

**Liebherr PR731CL**  
Serien-Nr.: 205/1151

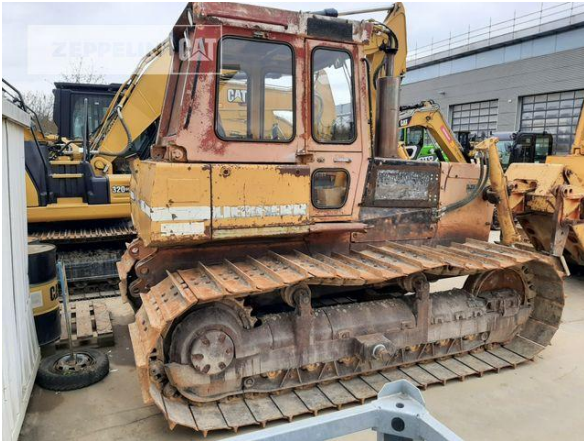

**Liebherr PR731CL**  
Serien-Nr.: 205/1151

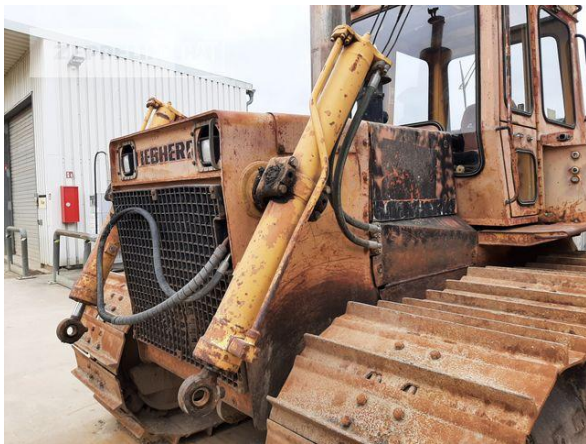

**Liebherr PR731CL**  
Serien-Nr.: 205/1151



**Liebherr PR731CL**  
 Serien-Nr.: 205/1151



Type	PR 731 CL	Zul. Achslast vorn	11000 kg
Fabr. Nr.	205/1151	Zul. Achslast hinten	14000 kg
Zul. Ges. Gew.	16300 kg	Motor	10 (km/h)
Baujahr	1989	Höchstgeschw.	

**LIEBHERR**

BERUFSGENOSSENSCHAFT A TB 155/83

**Liebherr PR731CL**  
Serien-Nr.: 205/1151

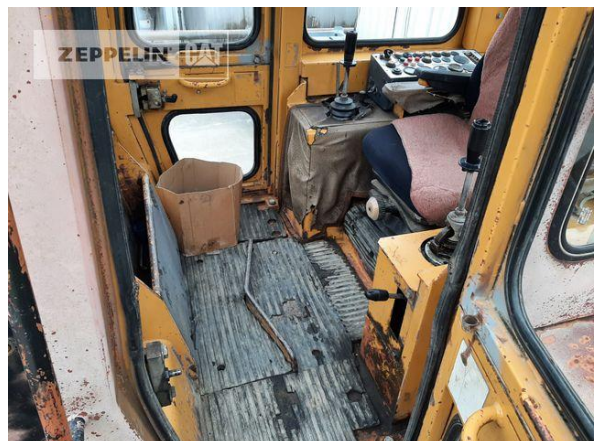

**Liebherr PR731CL**  
Serien-Nr.: 205/1151



**Liebherr PR731CL**  
Serien-Nr.: 205/1151

