

**Cat 938M**

Serien-Nr.: P5K00501

**Zeppelin Baumaschinen**  
**Zeppelin Baumaschinen GmbH Niederlassung**  
**Dresden**Hamburger Ring 5  
01665 Klipphausen  
Germany<https://www.zeppelin-cat.de/>

Steve Mühlberg

Telefon: +49 3520446745

Mobil: +49 1728550688

[steve.muehlberg@zeppelin.com](mailto:steve.muehlberg@zeppelin.com)

Phillip Uri

Telefon: +49 3614933318

Mobil: +49 1722743892

[phillip.uri@zeppelin.com](mailto:phillip.uri@zeppelin.com)**Hersteller****Kategorie****Baujahr****Betr.-Std.****Cat****Radlader****2019****11.452**

Kabinenart

ROPS

3. Steuerkreis

Ja

Reifen Zustand vorne links

50 %

Reifen Zustand vorne rechts

50 %

Reifen Zustand hinten links

50 %

Reifen Zustand hinten rechts

50 %

Hersteller Reifen

Michelin

Reifenfüllung

Luftbefüllung

Lenkung

Normallenkung

Zentralschmieranlage

Ja

Schutzbelüftung

Ja

Rückfahrkamera

Ja

Größenklasse

2,9 cbm

Einsatzgewicht

16,4 t

Motorleistung

139 kW (190 PS)

Klimaanlage

Ja

Ausstattung

Waste Handler Frontschutzgitter, Verkleidung von Unterboden/  
Knickgelenk und Zylindern, verlängerte Kotflügel Einhebeljoystick**Nettopreis****72.900,00 EUR (zzgl. MwSt.)****Lieferbedingungen****FCA Zeppelin Niederlassung Dresden**

Dieses Angebot ist freibleibend. Grundlage dafür sind unsere Allgemeinen Verkaufs- und Lieferbedingungen. Technisch bedingte Änderungen an Geräten und Zubehör sind jederzeit möglich. Irrtümer, Änderungen und Zwischenverkauf vorbehalten. Alle Preise verstehen sich zzgl. gesetzlicher MwSt.

**Cat 938M**  
Serien-Nr.: P5K00501

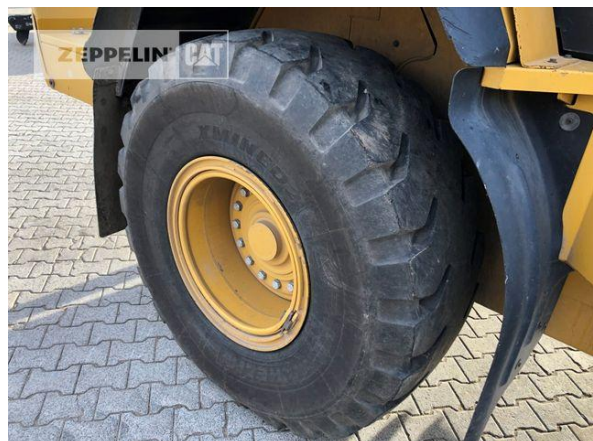

**Cat 938M**  
Serien-Nr.: P5K00501

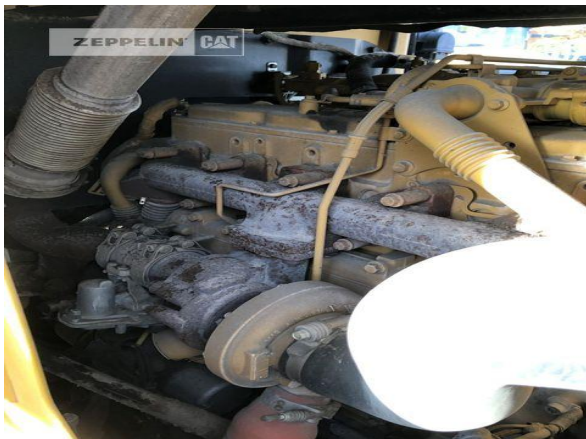

**Cat 938M**  
 Serien-Nr.: P5K00501



**Cat 938M**

Serien-Nr.: P5K00501

