Cat 303.5CR-07
Serien-Nr.: CE902142

Zeppelin Baumaschinen
Zeppelin Baumaschinen GmbH Niederlassung München
Graf-Zeppelin-Platz 2
85748 Garching bei München
Germany
https://www.zeppelin-cat.de/

Lucian-Sorin Ivan
Telefon: +49 8932197111
Fax: +49 8932197150
Mobil: +49 15161051231
ZBM-GM.Muenchen@zeppelin.com

Niclas Karremann
Telefon: +49 8932197110
Mobil: +49 1715538908
ZBM-GM.Muenchen@zeppelin.com

Hersteller	**Cat**
Kategorie	**Minibagger**
Baujahr	**2023**
Betr.-Std.	**568**
Seitenknickausleger	Ja
Stiellänge	1.560 mm
Löffel Art	Universaltieflöffel
Schnittbreite	800 mm
Zustand Löffel	40 %
Löffel 2 Art	Universaltieflöffel
Schnittbreite	300 mm
Zustand Löffel 2	70 %
Löffel 3 Art	Universaltieflöffel
Schnittbreite Löffel 3	600 mm
Zustand Löffel 3	70 %
Kettenart	Gummi
Bodenplattenbreite	300 mm
Bodenplatten Zustand	90 %
Laufwerk Turase	90 %
Laufwerk Leiträder	90 %
Laufwerk Laufrollen	90 %
Laufwerk Kettenglieder	90 %
Laufwerk Kettenbuchsen	90 %
Laufwerk Stützrollen	90 %
Schnellwechsler	Schnellwechsler mechanisch
Schnellwechsler Typ	MS03
Abstützplanierschild	Ja
Einsatzgewicht	3,6 t
Motorleistung	18 kW (25 PS)
Ausstattung	AUX1 für Hammer und Schwenklöffel und AUX2 für Abbruch Sortiergreifer (Greifer drehen)

Cat 303.5CR-07
Serien-Nr.: CE902142

Nettopreis	**44.900,00 EUR (zzgl. MwSt.)**
Lieferbedingungen	**FCA Zeppelin Niederlassung München**

Dieses Angebot ist freibleibend. Grundlage dafür sind unsere Allgemeinen Verkaufs- und Lieferbedingungen. Technisch bedingte Änderungen an Geräten und Zubehör sind jederzeit möglich. Irrtümer, Änderungen und Zwischenverkauf vorbehalten. Alle Preise verstehen sich zzgl. gesetzlicher MwSt.

Cat 303.5CR-07
Serien-Nr.: CE902142

Cat 303.5CR-07
Serien-Nr.: CE902142

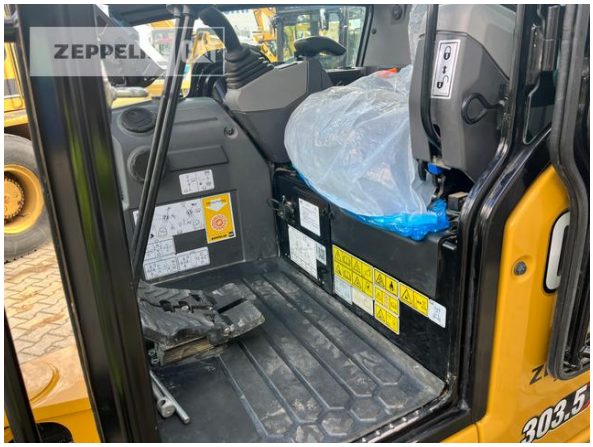

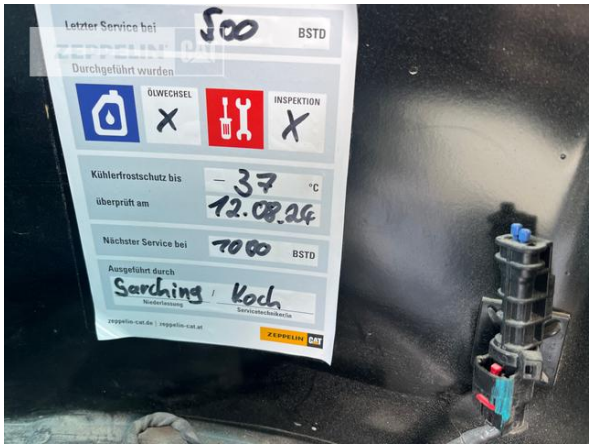

Cat 303.5CR-07
Serien-Nr.: CE902142

Cat 303.5CR-07
Serien-Nr.: CE902142